PŮDORYS 1.NP

terasy branišovská

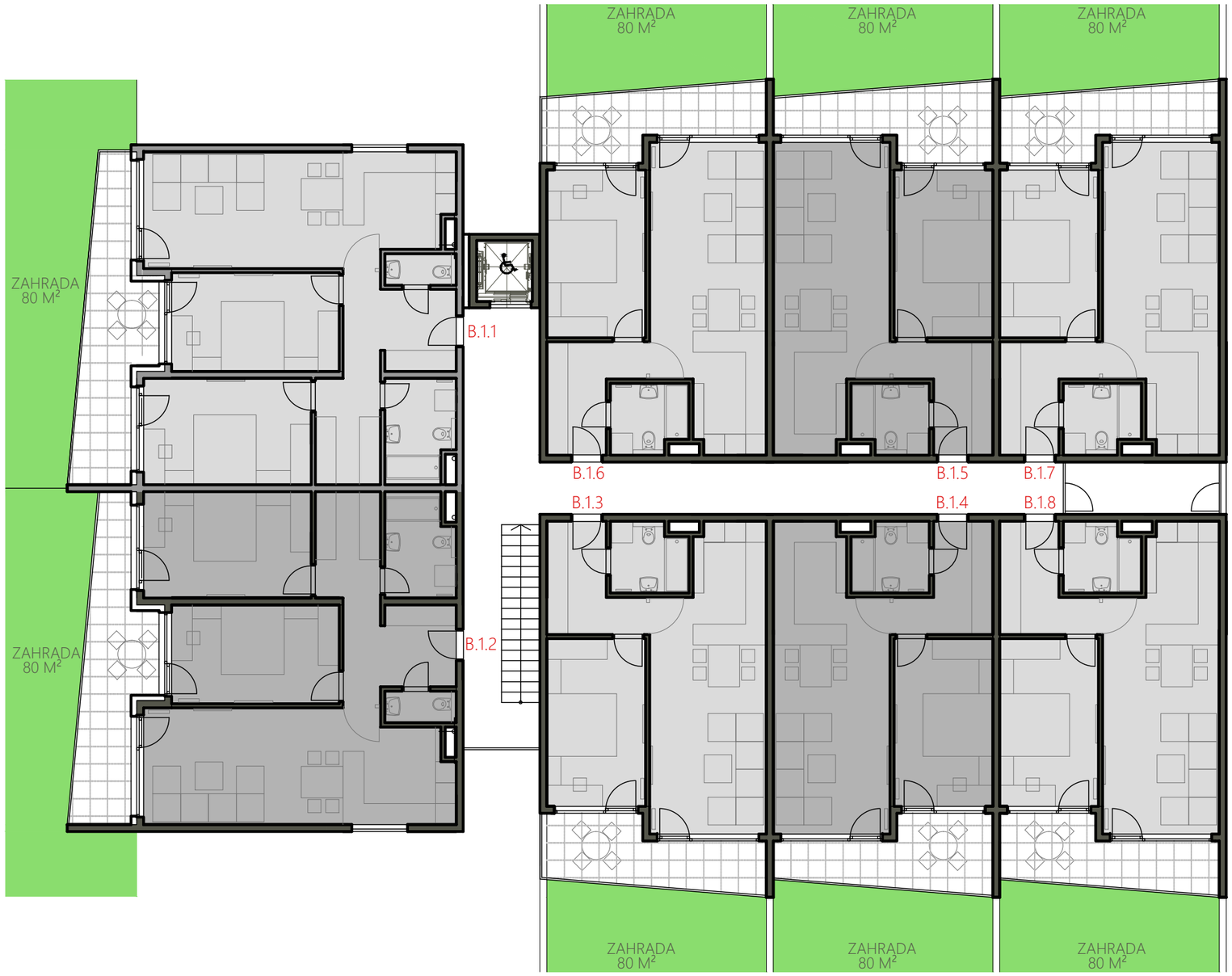

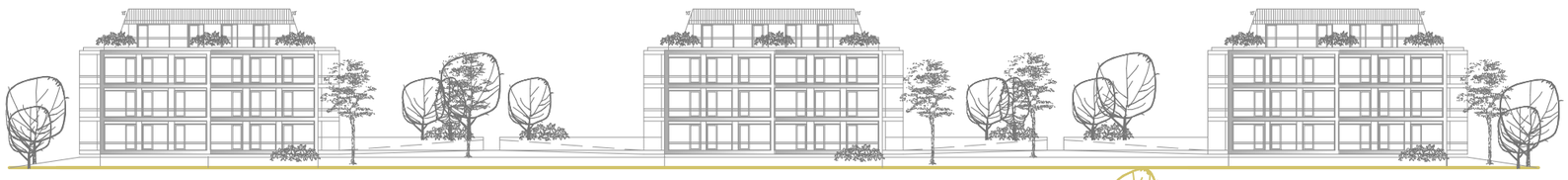

terasy branišovská

ČESKÉ BUDĚJOVICE - BRANIŠOVSKÁ

Základní světlá výška obytných místností - 2,6m

Snížená světlá výška místností - 2,4m

Názvy, popis a plošné výměry jsou orientační a developer si vyhrazuje právo na jednostranné změny. zobrazené vybavení nábytkem, vestavěné skříně, kuchyňské linky včetně spotřebičů nejsou součástí dodávky bytu. Toto vybavení je zobrazeno pouze pro názornost.